

Kerjasama Departemen OBGIN UNHAS Dengan RSUD Pohuwato



**PETA KABUPATEN POHUWATO
PROVINSI GORONTALO
SULAWESI**

Sumber: Internet

(Madjid, 2010)

Kabupaten Pohuwato

Kabupaten yang terbentuk dari hasil pemekaran Kabupaten Boalemo.

Kabupaten ini dibentuk berdasarkan Undang-Undang Nomor 6 Tahun 2003 tanggal 25 Februari 2003

Terdiri atas 13 kecamatan, 3 kelurahan dan 79 desa dengan jumlah penduduk 128.748 jiwa (SP 2010), serta luas 4.244,31 km² (SP 2010) sehingga tingkat kepadatan penduduknya adalah 30,33 jiwa/km²

RSUD Pohuwato

RSUD yang berada di
Kabupaten Pohuwato
Provinsi Gorontalo

Berstatus Tipe C

Memiliki spesialis tetap

:

- Obgin, Interna, Radiologi, Patologi Klinik dan Anestesi

Fasilitas:

- PONEK(Januari 2016) ,Poli rawat jalan Obgin, Perinatologi, Kamar Operasi, Kamar Bersalin dan ICU
- **Lulus Akreditasi RS untuk tipe C**

RSUD Pohuwato



IRD Maternal

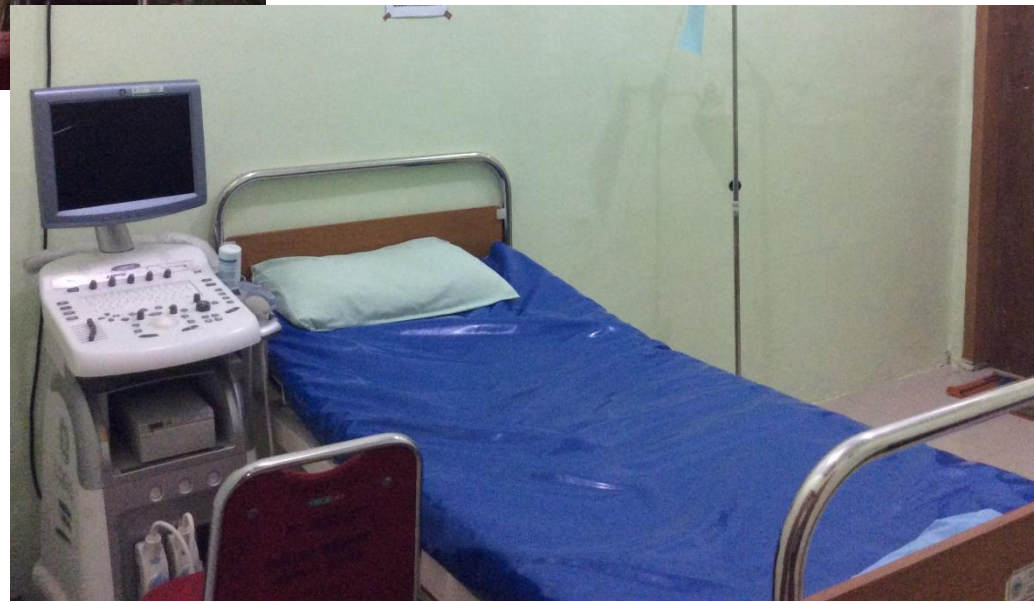



Kamar Operasi



Kamar Bersalin



3 bed

USG

KTG

EKG

Infant warmer

Ruang Perawatan



Kelas
1
• 2
bed

Kelas
2
• 2
bed

Kelas
3
• 8
bed



NICU



Inkubator

• 4 buah

Infant warmer

• 2 buah

Ventilator bayi

• 2 buah



Fasilitas



Rumah
dinas

Mobil
dinas



Jumlah pasien rawat Jalan:

Februari 2017 : 273 pasien

Maret 2017 : 176 Pasien

Jumlah pasien rawat Inap :

Februari 2017 : 124 pasien

Maret 2017 : 250 Pasien

Tindakan

No	Nama Tindakan	Jumlah
1	PPN	120
2	Hiperemesis gravidarum	8
3	Abortus : Imminens (konservatif)	1
	Inkompli (Kuretase)	9
	Missed Abortion (Kuretase)	1
	Blighted Ovum (Kuretase)	2
4	Presentasi Bokong (Klasik Mauriceau)	5
5	Rest Plasenta (Kuretase)	2
6	Retensio Plasenta (Manual Plasenta)	3
7	Vakum Ekstraksi	2
8	KET (Laparotomi)	1

9	SSTP	96
10	SSTP + Inseri AKDR	-
11	SSTP + Tubektomi Bilateral	5
12	Tubektomi Bilateral Pomeroy Modifikasi	-
13	Miomektomi	1
14	Histerektomi Total	1
15	Kistektomi	1
16	Salpingooforektomi	-
17	Hiperplasia Endometrium (Kuretase)	1
18	Marsupialisasi	-
19	Biopsi (Suspek Ca Serviks)	-

Mortalitas Maternal

- 1 Kasus Perdarahan post partum. Rujukan Puskesmas Taluotti, Post partum 4 jam di PKM ibu meninggal, bayi hidup perempuan, 3500 gr, A/S 8/10

Mortalitas Neonatal

Terdapat 3 kasus kematian neonatal dengan kasus rujukan dengan KJDR

MASALAH OBGINSOS

No	Identifikasi Masalah	Analisis Masalah	Usaha Yang Sudah dilakukan	Rencana Usaha Yang dianjurkan
L	Perlunya peningkatan kesadaran penggunaan Alat perlindungan diri (APD) yang benar	Tidak menggunakan alat pelindung diri saat menolong partus	1.Pelatihan atau diskusi terbuka tentang pentingnya APD 2.Memberi peragaan langsung tentang pemakaian alat pelindung diri	1.Menyediakan lebih banyak peralatan alat pelindung diri 2. Menyediakan gambar-gambar tentang APD yang harus digunakan sebelum melakukan tindakan

No	Identifikasi Masalah	Analisis Masalah	Usaha Yang Sudah dilakukan	Rencana Usaha Yang dianjurkan
2	ANC tidak teratur dan persalinan tanpa petugas kesehatan	<ol style="list-style-type: none">1.Kesadaran untuk ANC teratur belum ada2.Persalinan di rumah yang ditolong Dukun	1.Memberikan KIE kepada pasien di poli kandungan untuk melakukan ANC secara teratur dan melakukan persalinan difasilitas kesehatan dan ditolong petugas kesehatan.	1.Melakukan penyuluhan kesehatan ketingkat RT/RW dengan kerjasama dengan Bidan, Dokter, Puskesmas, dan Dinas Kesehatan Setempat

No	Identifikasi Masalah	Analisis Masalah	Usaha Yang Sudah dilakukan	Rencana Usaha Yang dianjurkan
3.	Tingginya jumlah pasien kehamilan remaja	Menikah di usia muda 16-18 tahun, tanpa perencanaan yang matang tentang membina rumah tangga dan perencanaan kehamilan	<ol style="list-style-type: none"> 1. Pemberian edukasi kepada remaja tentang usia pernikahan dan kematangan pola pikir, psikologis dan pendidikan sebelum pernikahan 2. Jika pernikahan di usia muda terjadi perlu pembinaan mental dan spiritual dengan pendekatan keluarga 3. Perencanaan kehamilan yang baik dengan penggunaan KB jangka panjang 	<ol style="list-style-type: none"> 1. Edukasi melalui seminar kesehatan remaja di sekolah-sekolah dan mendekati tokoh masyarakat untuk bersama melakukan edukasi tentang pernikahan dan kehamilan remaja 2. Pendekatan personal di masyarakat terhadap remaja yang menikah di usia muda

MASALAH OBGINSOS

No	Identifikasi Masalah	Analisis Masalah	Usaha Yang Sudah dilakukan	Rencana Usaha Yang dianjurkan
4.	Kurangnya pemahaman tentang kehamilan risiko tinggi	1.Pasien dengan hipertensi gravidarum dan Preeklamsia tidak melakukan ANC yang intensif	1.Memberikan KIE kepada pasien di polikandungan dan diruang perawatan tentang bahaya Hipertensi gravidarum dan Preeklamsia 2.Memberikan konseling kontrasepsi yang sesuai di polikandungan dan di ruang perawatan → semua pasien Post partum/Post SC pulang dgn berKB	1.Melakukan seminar dan penyuluhan kesehatan ketingkat RT/RW ataupun kelurahan dengan kerjasama dengan Bidan, Dokter, Puskesmas, dan Dinas Kesehatan Setempat

Diskusi kesehatan bersama tenaga bidan sekabupaten Pohuwato



Saran

- Perlunya peran serta Pemda, Dinkes, Rumah Sakit untuk meningkatkan pelaksanaan penyuluhan mengenai ANC teratur, deteksi dini kehamilan resiko tinggi, kesehatan reproduksi, usia pernikahan dan kehamilan remaja.

TERIMA KASIH

